Doğal güzeldir...

BAŞAK
Çatı & Cephe Sistemleri

Çatıdan Cepheden

BAŞAK ÇATI & CEPHE SİSTEMLERİ ÜCRETSİZ YAYINIDIR.

SAYI: 15 YIL: 2016

Yurt Dışı Bayi Gezilerimiz

Yurt Dışı Fuarlarımız

BAŞAK GRUBU

Üretim Tesisi Modernizasyonu Sona Erdi

İzmir Yapı Fuarı' nda Anadolu Rüzgarı

38. Turkey Build İstanbul Yapı Fuarı

9. Uluslararası Eskişehir Pişmiş Toprak Sempozyumu

Başak ile Olympos' ta Keşif Keyfi

Bşkenerji' nin İlk Güneş Tarlası Projesi

Kabuk Değiştirdik...

Kaliteli Çatının Güvenilir Adresi...

Kaliteli Çatının Güvenilir Adresi...

BAŞAKK GRUBU

BAŞAKK Çatı & Cephe Sistemleri

Genel Müdürlük / Fabrika: Bursa Yolu 3.km PK:33 26301 Eskişehir Tel: 0222 315 07 00 Fax: 0222 315 07 06

/ basakcativecephesistemleri / Basak_Kiremit www.basakkiremit.com.tr

Kıymetli evlatlarım,

Yıllar önce geleceğimiz bu günleri hayal ederek büyük bir inançla kurduğumuz ve sonrasında hep birlikte bir "Aile" yaptığımız firmamız, Başak Grubu olarak yıldan yıla büyüyerek bana eşsiz bir gurur yaşatıyor. Özveri dolu çalışmalarıyla personelimiz ve her defasında bizi tercih eden paydaşlarımızla birlikte Başak Grubu' nu gün geçtikçe ileriye taşıyoruz.

Yenilikçi ve sağlam tavrından ödün vermeden sadece başarılı olmak için çalışan, doğru hizmeti verebilmek için gayret gösteren genç ve yenilikçi bir kadrodan oluşan çalışanlarımız, en iyiye ulaşmak için fedakarlıkta bulunmaktan kaçınmamaktadırlar. En detaylı projelere dahi akılcı ve zamanında çözümler üreterek üstlendikleri işleri kusursuz şekilde teslim etmektedirler.

Kurulduğu günden bu yana firmamız; çağdaş, kaliteli ve sürdürülebilir bir yaşam için gerekli türden ürün ve hizmetlerin varlığına yönelmiştir. Yönelimimizde esas aldığımız kaliteli yaşam biçimini sadece kendimiz için değil, iş birliği içerisinde olduğumuz her paydaşımız için esas aldığımızı halen gözlemlemekteyim. Bayrağı devrettiğimiz evlatlarımız, 47 yıllık emeğin hakkını vermekte ve kalite kavramını sektör standartlarının üzerinde tutarak, planlı ve uzun vadeli çalışmalar yapmaya devam etmektedirler. Geçmişine bağlılığını yitirmeden aynı zamanda değişime uyum sağlayarak, motive ve yenilikçi tavrından ödün vermeyen Başak Grubu, 2016 yılında da bu tavrıyla farklılığını ortaya koyacaktır.

Yola birlikte çıktığımız ve hala aynı yolda ilerlediğimiz arkadaşlarımız, yükümüzü hafifleten ve bize güç veren değerli bayilerimiz ve müşterilerimiz ile yeni projeler için çalışmaya devam etmekteyiz.

Başak kalitesini Dünya Genelinde tercih edilen marka yapmak vizyonuyla açtığımız yolunuzun ışığının daim olmasını dilerim...

Kucak dolusu sevgi ve saygılarımla,

Ali Rıza KARIK

Başak Grubu Onursal Başkanı

02
Ali Rıza KARIK
Onursal Başkan

06
Füruz KARIK
Yönetim Kurulu Başkanı

07

08
Yatırım Süreçleri

11
Ailemiz Büyüyor
Serinler İnşaat

M.Melih GÖRK
Genel Müdür

14
Başakkonut

15
Bir Distribütörümüz ve Bayilerimiz

22

27
30

Fuarlarımız

31

36
Grup Firmaları

37
9. Uluslararası Pişmiş Toprak Sempozyumu

41

Etkinliklerimiz

40

09
İ. Engin ÇİZER
Genel Müdür

Başak Kiremit

23
Yurtdışı Gezilerimiz

26

Bu yayın, Başak Kiremit ve Tuğla San. ve Tic. A.Ş.' nin ücretsiz yayınıdır.

www.basakkiremit.com.tr

YÖNETİM KURULU BAŞKANI
Füruz KARIK

GENEL YAYIN YÖNETMENİ
İ. Engin ÇİZER

İMTİYAZ SAHİBİ
Füruz KARIK

EDİTÖR
Gülşah BOZTOPRAKLI

TASARIM - GRAFİK TASARIM
Gülşah BOZTOPRAKLI

SAYI - YIL
15 - 2016

İLETİŞİM BİLGİLERİ
Bursa Yolu 3. Km.
PK. 33 26301
0222 315 07 00
basak@basakkiremit.com.tr

BAŞAK art RENKLİ KİREMİT

Doğanın renkleri...
Hayal ettiğiniz çatılarda...

BAŞAK GRUBU | BAŞAK Çatı & Cephe Sistemleri · HASBETON · BAŞAK KONUT · BŞK ENERJİ · BŞK MİMARLIK · AGREGA

Genel Müdürlük / Fabrika: Bursa Yolu 3 km PK:33 26301 Eskişehir Tel: 0222 315 07 00 Fax: 0222 315 07 06

www.basakkiremit.com.tr

Değerli Başak Ailem ve Büyüyen Ailemizin Sevgili Bireyleri,

Bildiğiniz üzere bizler, geçmişin aydınlattığı rotadan ilerleyip günün gereklerine ayak uydurmayı, aynı zamanda geleceği doğru okuyup buna uygun çözümler ve stratejiler oluşturmayı her daim temel prensip olarak benimsedik. Bu düşünceler ışığında günümüze kadar temel prensiplerimizden uzaklaşmadan yaptığımız tüm çalışmalarımızın karşılığını her daim aldık.

İnancımız; Türk toplumuna katkı sağlamaya devam edebilmek adına bünyemizdeki bütün birimlerin sürekliliğinin olması gerektiği yönündedir. Çünkü biliyoruz ki; sağlıklı yapılar, ekonomimizin bel kemiğini oluşturacak ve ilerlememizi sağlayacaktır. 2015 yılının ilk çeyreğinde yatırımımız ile sağladığımız ivme ile belirlediğimiz hedeflere doğru, emin ve sağlam adımlar ile ilerleyerek başarıya ulaşmanın mutluluğunu yaşadık. Her yıl olduğu gibi geçen yıl da ürün çeşitliliğimizi geliştirmeyi ihmal etmedik ve sektördeki uluslararası gelişmeleri de yakından takip ettik.

Başarılı sonuçların devamlılığı için atılan adımları sistemleştirerek gelecek yılların mirasını da oluşturmaya başladık. Devam edecek yatırımlarımız ile daima beklentilerin önünde ilerlemeyi planladık. Kurucumuz, Kıymetli Babam Ali Rıza KARIK tarafından sağlam temeller ve prensipler üzerinde faaliyete başlayan, sizlerin çabaları ve dinamizmi ile 47 yıldır varlığını devam ettiren Başak Ailesi; ilerleyen yıllarda da inşaat sektöründe, gerek Türkiye' de, gerek ise yurt dışında övgü, saygınlık ve hayranlık ile adından söz ettirecektir.

Memleketimize, memleketimizde istihdam sağlayan her bir fikre, çabaya inanıyoruz. Bu nedenledir ki; Türkiye' de yatırım yapmaya ve istihdam yaratmaya devam edeceğiz ve durmaksızın çalışacağız. Bu geleceğin şekillenmesinde rol alan sizlere sonsuz güveniyoruz.

Hepinize sevgiler ve saygılar sunarım,

Başak Grubu Yönetim Kurulu Başkanı

Füruz KARIK

Türkiye' de Bu Teknoloji Henüz Baska Bir Üretim Tesisi' nde Bulunmuyor.

2012 yılında çalışmalarına başladığımız ve ilk etabı 2014 yılının Ocak- Mart ayları arasında gerçekleşen üretim tesisi yatırımının ikinci etabını 2015 yılının Nisan ayında tamamladık.

Firmamız, 2014 yılı içerisinde tamamlanan yatırımlarla temel olarak doğalgaz ve elektrik tasarrufunu hedefledi. Yatırımın ilk aşaması sonrası tünel fırın ve tünel kurutma hattında mevcuttaki manuel kontrol sistemi yerini tamamen otomasyona bıraktı. Kullanılan tüm motor ve fanlarda düzenleme yapıldı, verimlilikleri artırıldı.

Son yıllarda artan talebi karşılamak için "El Değmeden Kiremit Üretimi" sürecine giren firmamızda, 2015 yılının modernizasyon çalışmaları da tamamlandı. İtalyan firması Marcheluzzo' nun düzenlemesiyle pres sistemi manuelden otomatiğe geçirildi. Kiremitin yükleme, boşaltma ve transferinde tam otomasyona geçildi. Üretim bandında çift sıralı üretimle aynı anda 2 farklı ürünün üretime girmesi imkanı elde edildi. Ayrıca fire ve enerji konularında ciddi bir tasarruf sağlandı.

El degmeden üretim,özlenen kalite...

Üretim tesislerimizin yatırım sonrasında geldiği seviye, kalite ve üretim tekniği açısından Türkiye' de henüz başka bir tesiste bulunmuyor. Firma, ilerleyen süreçte yatırım çalışmalarına devam etmeyi planlıyor.

“

Değerli arkadaşlarımız ve paydaşlarımız,

Yıllardır sektörde oluşan her türlü değişime rağmen kendi ilkeleri doğrultusunda hız kesmeden çalışmalarına devam eden Başak Çatı ve Cephe Sistemleri, 46. yılını da sizlere verdiği hizmetlerin gururuyla geride bırakmış bulunmaktadır.

Kurulduğu günden bu yana kaliteli çizgisi ve öncü hizmetleri ile sadece sektöre değil, insana ve memleketine de yatırım yapmayı esas alan nam - ı diğer Başak Kiremit, 2015 yılında yine yeniliklere öncülük etmiştir. Üretim Tesisleri' nde gerçekleştirilen ve tüm üretim süreçlerinde sektörün en iyisine sahip olmamıza imkan yaratan yeni yatırımlarımızla sizlere en iyi hizmeti sunmayı hedeflemekteyiz.

Günümüz iş dünyasında başarıyı elde edemediğimizi düşündüğünüz günler elbette olabilir, sürekli en yüksek yerde durmak zaman zaman doğruyu görmeye engel olabilir. Ancak bu durum, her bir gün ve ertesi gün için maksimum başarıyı hedeflemenize engel değildir. Sürekli devam eden bir başarı için doğru stratejileri belirlemek gerekir. Müşterilerimizin isteklerini en iyi şekilde anlayıp onlara kaliteli ürünler sunarak ve insan kaynağımıza yaptığımız doğru yatırımlar ile uzun vadeli başarılara imza atıyoruz. Sunduğumuz yeni ve kaliteli hizmetler ile pazarın öncü firması olmaya devam ediyoruz.

Tüm dileklerimizin sonunda, bizleri başarılarımızı sürekli kılabilmemiz için olmamız gereken noktaya taşıyan çalışanlarımıza, bayilerimize ve bizleri tercih eden tüm paydaşlarımıza teşekkür ederim.

Aynı Çatı Altında,

Daha nice başarı dolu yıllar dilerim...

İ. Engin ÇİZER

Başak Çatı ve Cephe Sistemleri

Genel Müdür

”

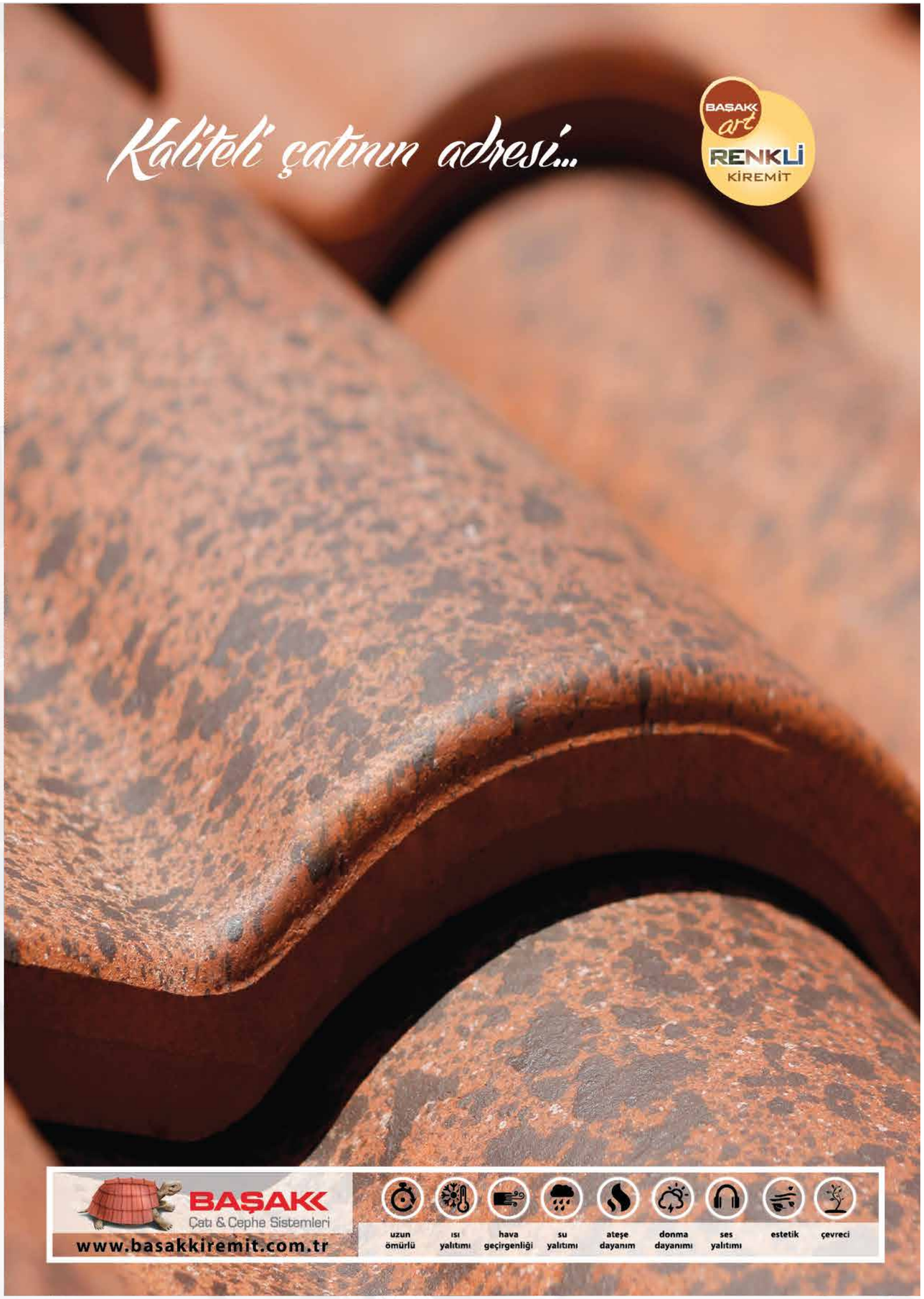

Ailemiz Genişliyor: Yeni Trakya Distribütörümüz: Serinler İnşaat

1994 yılında Tekirdağ' da kurulan Serinler İnşaat, kısa sürede bölgenin önde gelen firmalarından birisi oldu. Aralık ayı itibariyle Başak Çatı ve Cephe Sistemleri' nin Trakya Distribütör' ü olarak Aileye katılan firma, Yapı Malzemeleri, İnşaat Taahhüt İşleri, Nakliyat ve Emlak Satış İşleri gibi bir çok alanda hizmet vermektedir.

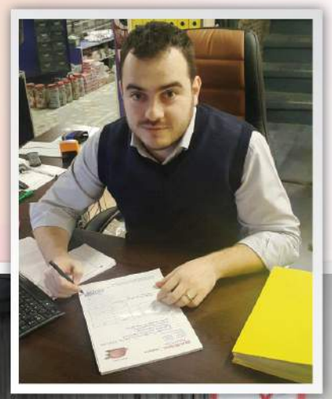

GÖNÜLLERİNCE EĞLENDİLER

Serinler İnşaat'ın, Başak Kiremit'in Trakya Bölge Distribütörü olması, Edirne Rys Vargo Restaurant' ta verilen yemekle kutlandı. Başak Grubu Yönetim Kurulu Başkanı Füruz Karık, Serinler İnşaat Sahibi Cengiz Serin ve Aygün Serin' e rozet taktı.

Anadolu'nun güneybatısında, antik adıyla "Likya Bölgesi'nde" yer alan Olympos, tarihi süreç içindeki önemli konumunun yanı sıra turizm açısından da yoğun ilgi çeken bir antik kenttir. Günümüzde Antalya İli'ne 80 km. uzaklıktaki kent Roma Döneminde tanınmış bir yerleşim olarak Likya Birliği'nin üç oy hakkına sahip altı kenti arasında yer alır. Roma dönemi sonrası Olympos'da güçlü şekilde ortaya çıkan erken Hıristiyanlık döneminde kentin ilk piskoposu Methodios aynı zamanda Ortodoks inacının da önemli isimlerindendir.

Bizans döneminde yaşanan Arap akınlarının kenti olumsuz etkilediği izlenir. M.S.7.yüzyılda büyük oranda terk edilen kentte Türk dönemi yerleşiminin olmayışı ilgi çekicidir.

Olimpos hem tarih açısından hem de turizm açısından önemli bir antik kent. Bu amaçla buradaki kazıların önemi de büyük. Piskoposluk sarayı içinde yer alan çeşme ve havuzun tamamlanması ile başlayan çalışmalar, 2000 yılından beri devam ediyor.

2012 yılından itibaren Başak Şirketler Grubu' nun sağladığı katkı ile kazı ve onarım çalışmalarına halen devam etmektedir.

47 yıl

BAŞAKK GRUBU

BAŞAKK Çatı & Cephe Sistemleri

HASBETON

BAŞAKKKONUT

BŞKKENERJİ

BŞKKMİMARLIK

AGREGA

“

47 yıldır başarılarına devam eden Başak Grubu, 2015 yılında da aynı ivme ile inşaat sektöründe öncü şirketler arasında yer almıştır. Grup şirketlerinin en önemli halkalarından biri olan firmamız, ‘Eskişehir’ e her yere yapılan standartların dışında yapılar inşa etmek’ amacıyla hizmet vermekte ve daha yaşanabilir alanlar yapılandırmayı hedeflemektedir.

Başak Konut 2006 yılında Tepebaşı Sunhill projesi ile üretim faaliyetlerine başladı. 2008 yılında Başak Evleri, Başak Plaza, 2010 yılında Kybele, 2011 yılında Yaşam Park-1, 2012 yılında Başak Residence ve Yaşam Park-2 projelerine imzalar atıldı. Eskişehir’ e hayat verecek yeni 3 projemizin de heyecanını yaşamaya devam ediyoruz. Yapılan başarılı yapıtlar ve satış ekibimiz ile birlikte Başak Konut’ u Eskişehir’ de daha da ileriye götürüyoruz. Ekibimiz, başarının detaylarda gizli olduğunu bilen, müşterinin ve kentin beklentisi odaklı; trendleri takip ederek konutta ve tasarımda ekonomik ve modern çözümler sunabilen, konusunda eğitimli bir kadrodan oluşmuştur.

Eskişehir halkı da artık gelişen sektör içerisinde tercihlerini bilerek ilerliyor. Doğru ve rahat yerleşimin bilincinde olan böyle bir kitle için lüks, konfor ve prestiji bir araya getirdiğimiz projeler hazırlayıp, çözüm ortağı olmaktan mutluluk duyuyorum.

M. Melih GÖRK

Başakkonut Genel Müdürü

”

DİSTRİBÜTÖR

PELENKOĞLU

Ticari hayatına İbrahim Pelenkoğlu tarafından 1964 yılında nakliyatçılık ile başlayan firmamız, sektördeki fırsatları görerek bünyesindeki faaliyetleri artırmıştır ve başarılı çalışmalarıyla yoluna devam etmektedir.

Firmamız şimdilerde sektörde inşaat malzemeleri satışı, hazır beton tesisleri, akaryakıt tesisi, oksijen gaz dolum tesisi, beton kiremit imalatı, agrega tesisi, otel ve yurt işletmeciliği gibi bir çok alanda yatırım yaparak hizmetlerine devam etmektedir. Bünyemizde çalışan 375 kişi ile bölgemizde sektör lideri pozisyonunu almış kurumsal kimliğimiz ile ön plana çıkmakta ve grup şirketlerimizle tam teşekküllü şekilde sektöre yön vermeye devam etmekteyiz.

Bartın, Karabük, Zonguldak ve Çay Değirmeni bölgelerinde toplamda 7.000 m2 kapalı, 14.000 m2 açık alan olmak üzere 4 ayrı deposu olan firmamız, sektör kullanıcılarının ihtiyaçlarına en kısa zamanda hizmet vermeyi amaçlamaktadır. Depolar haricinde organizasyonunu tamamlayan firmamız Batı Karadeniz Bölgesi' nde bulunan 6 ayrı ilde profesyonel satış ekibi ile KİREMİT, DEMİR, ÇİMENTO, KİREÇ, TUĞLA, GAZBETON, BİMS, ALÇI VE ALÇIPAN, YALITIM ÜRÜNLERİ, AGREGA, OSB, PLYWOOD ürünlerinin toptan satışını yapmaktadır.

Firmamız bünyesinde bulundurduğu sektörünün öncü kuruluşları BAŞAK KİREMİT, KNAUF, ODE, AKG GAZ BETON, BARTIN ÇİMENTO, BARKİSAN KİREÇ, YURTBAY TUĞLA, IŞIKLAR TUĞLA gibi distribütörlüklerle 250 alt bayi, 300' ü aşkın inşaat firması ve 7.000' ni geçen perakende müşterisine 10' u bölge satış temsilcisi 5'i büro satış temsilcisi olmak üzere, toplamda 85 eğitimli personeli ile kaliteli , doğru ve sürekli hizmet vermeyi hedef edinmiştir.

PELENKOĞLU

Liderliğin verdiği sorumluluğun bilincinde olan firmamız " İnsana yatırım, geleceğe yatırımdır" diyerek sürekli olarak personel, uygulamacı ve bayi müşterilerine eğitim desteği sağlayarak, yaptığı büyük yatırımlarla sektör ihtiyaçlarını doğru analiz ederek, rekabeti etkin hale getirip bayrağını her daim bir üste çıkarmayı vizyonu haline getirmiştir.

Dürüstlüğü, karşılıklı güveni, hizmet kalitesini, ürün çeşitliliğini kendisine ilke edinmiş çalışanların dan oluşan gurubumuzun amacı kurulduğu günden bugüne geçen 50 yılı daha nice 50 yıllara sizlerle beraber kutlamaktır.

Başak Ailesi ile 2013 yılında başlayan dostluğumuzun daha da gelişerek ve karşılıklı faydalar sağlayarak uzun yıllar sürmesini temenni ediyoruz. Birlikte yer aldığımız her projede karşılıklı özverili çalışmalarla beklentiye cevap verdiğimiz, her işimizde gönül rahatlığıyla güvendiğimiz Başak Ailesi' ne süreçleri kolaylaştırdıkları ve kaliteyi müşterilerimizle buluştur-mamıza destek oldukları için teşekkür ederiz. Ürün kalitelerinden ödün vermeden, sürekli olarak kendilerini geliştirerek bizlere yarattıkları katma değer sektördeki varlığımızın ve ışığımızın sürekli olmasına ciddi bir katkıda bulunmaktadır.

DİSTRİBÜTÖR

BAYİLERİMİZ

FORMART MÜHENDİSLİK

On yılı aşkın süredir faaliyetlerine devam eden FORMART MÜH. İNŞ. İZO. TAAHHÜT SAN. VE TİC. LTD ŞTİ; kiremit, sanayi çatıları, çelik konstrüksiyon vb. bir çok alanda çatı ve cephe sistemleri ihtiyaçlarına cevap vermek için çalışmaktadır.

Formart Mühendislik olarak değerli müşterilerimize en iyi hizmeti sunabilmemiz için kaliteli ürün ve kaliteli hizmet anlayışını ön planda tutmaktayız ve Çatı,İzolasyon ve Dekorasyon ile ilgili bütün problemlere çözümler üretebilmeyi ilke edinmiş bulunmaktayız.

2011 yılından beri faaliyet gösteren firmamız, özellikle çatı ve cephe sistemlerinde hem uygulama hem de satış alanında aktiftir. Uygulamasını yapmadan ürünün satışını yapmak tecrübeyi doğru bir şekilde aktarmaya engel olabilmektedir. Bu anlamda çift yönlü çalışmamız bizi sektörde başarıya ulaştıran önemli bir noktadır.

Ağırlıklı olarak Ege Bölgesi' nde Sanayi Bölgesi' ndeki çatıların imalatı ve montajı, proje detayına göre çelik konstrüksiyon detaylarını çözümü, bölgedeki kiremit ile alakalı projelerin takibi ve ürün teminleri bünyemizde gerçekleştirdiğimiz faaliyetlerdendir. Tabi ki proje uygulamalarını da yapabilmekteyiz. Ayrıca firmamız, izolasyon ve mantolama sektöründe de elindeki bayilikler neticesinde hizmet vermektedir.

Tüm bu işlerimizin teminatı olarak yıllardır öncelikli olarak yaptığımız işin arkasında durmayı ve işin boyutu ne olursa olsun kaliteden ödün vermeden çaışmayı ilke edindik.

Kuruluşumuzdan bu yana bölgede tercih edilen bir firma olarak referans olarak her daim işlerimizi vermeyi amaçladık.
Ve bu bilinçle çalıştık.

Sektörde Çatı grubu ürünlerde büyük bir isim ile çalışmanın ne kadar önemli olduğunun bilincindeyiz.

Başak Ailesi' nin şimdiye kadar firmamıza katkıları yadsınamaz. Bu birlikteliğin bundan sonraki süreçte büyüyerek devam etmesi en büyük isteğimizdir.

Hep birlikte, başarılı bir yıl geçirmemizi dileriz...

BAYİLERİMİZ

GÖKŞAHİN TİCARET

Firmamız 1987 yılında kurucumuz Suat GÖKŞAHİN tarafından " Gökşahin Ticaret " olarak Eski Sanayi' de faaliyetlerine başlamıştır. 1987-1990 yılları arasında buradaki adresinde hizmet veren firmamız 1990 yılında Ak-Demir Ticaret' i satın alarak ticaret merkezini Çallı' ya taşınmıştır. 1990 yılından 1996 yılına kadar Çallı' daki adresinde faaliyet gösteren firmamız, 1996 yılında şu andaki adresi olan S.S. İnşaat Malzemeleri Satıcılar Sitesi' ne taşınmıştır. Antalya halkına vereceği hizmetlerine daha da büyüyerek devam etmek isteyen firmamız, 2007 yılında şirketleşerek "SUAT GÖKŞAHiN YAPI MALZEMELERi LTD.ŞTi." adını almıştır.

Hikayemiz 1987 yılına dayanmaktadır. 1987' de inşaat malzemeleri satışı için kurulmuş olan firmamız, bugün başta Başak Çatı ve Cephe Sisteleri Bayilik' i olmak üzere sektördeki bir çok güçlü markanın bayiliğini yapmaktadır.
Firmamız inşaat malzemeleri satışının yanı sıra Oyak Modern Beton ve Medcem Beton' un mikser taşeronluğunu ve bayiliklerini de idame ettirmekte ve Antalya ili içerisinde inşaat müteahhitliği ve taahhüt işleri de yapmaktadır. Ailemiz sektörde 28 yıldır büyüyerek ama ilk günkü heyecanla faaliyetlerini sürdürmektedir.

Sektörde proje gerçekleştirme süreçlerinde işin kalitesindeki ciddiyeti esas alan firmalar giderek azalmaktadır. Gerek mal alımının yapıldığı üretici firmaların, gerekse malzeme satışının yapıldığı firmaların eskiye oranla işlerindeki ciddiyetin azaldığı aşikardır. Bu nedenle kalite ve güven günden güne azalmaktadır. Başak Kiremit gibi köklü firmaların varlığının önemi ve başarıları böyle durumlarda ön plana çıkmaktadır.

Sektörde var olan başarımızı borçlu olduğumuz müşterilerimiz de bizlerle birlikte yaş almaktadır. Firmamızın portföyünde, kuruluşundan bu yana hiç ara vermeden bizimle çalışmaya devam eden müşteri sayımız hayli fazladır. Bizim için büyük ölçekli müşteri, küçük ölçekli müşteri kavramı yoktur.
Önemli olan beklentiyi doğru anlamak ve en doğru şekilde yerine getirmektir. Her daim hizmet ön plandadır.
Şirket olarak içerisinde bulunduğumuz lojistik, yapı malzemesi ve inşaat sektörlerindeki kalite ilkemizi koruyarak kurumsallığımızı tamamlamak ve gelecek için sürekli olarak gelişen bir şirket olarak sektördeki yerini korumak en önemli hedefimizdir.
Kaliteli hizmetten asla taviz vermeden faaliyetlerimizi sürdürmek ise en önemli prensibimizdir.
Uzun yıllardır birlikte çalıştığımız ve artık ailenin bir parçası olduğunu düşündüğümüz Başak Grubu sektörün okulu gibi. Bu okuldan öğrendiklerimiz ile yolumuza ışık tutuyoruz. Gelecekte de bu okuldan faydalanmak ve daha güçlü işlerde Başak Kiremit ile yolumuza devam etmek istemekteyiz.

Sektördeki tüm üretici ve bayi arkadaşlara işlerinde başarılar diler, 2016 yılının güzelliklerle karşılaştırmasını dileriz.

BAYİLERİMİZ

HSC YAPI MALZEMELERİ

HSC Yapı Malzemeleri, 1990 yılında Eskişehir' de inşaat, proje ve taahhüt işleri için kurulan firmamız, gelişen şehir ile birlikte Eskişehir' de önde gelen firmalardan birisi olmuştur.

Yıllar içerisinde içinde yer aldığı ve başarılarının temelini oluşturan kaliteli işlerle büyüyen firmamız, bugün bir grup firması olarak varlığına devam etmektedir. İlk başlarda Yapı Kontrol alanında müşterilerin taleplerine hitap eden firmamıza daha sonra Beton Laboratuvarı, Mimari Statik Proje Grubu, Zemin Etüt firması ve son olarak 2011 yılında Yapı Malzemeleri alanında çalışan firmamız eklenmiştir.

Hiç bir zaman başarılarımızı tek taraflı değerlendirmekten yana olmadık. Her zaman detaylı değerlendirmeler yaptık ve işlerimizde samimiyet ve özveriyi elden bırakmadık. Bu temellere dayalı olarak çalışmalarımızın sürekliliği ve kaliteli hizmetimizin devamı için yetiştirdiğimiz başarılı bir çalışan kadromuz bulunmaktadır. Çalıştığımız projelere göre farklı iş tanımları bulunan ve sayısı 12 kişiye varan tecrübeli bir çalışan kadromuz bulunmaktadır.

İnşaat sektörünün farklı bir çok alanında başarılı işlere imza atan firmamız, müşterilerine hizmet vermeden önce müşteri beklentilerini tam olarak anlayıp tüm ihtiyaca cevap verebilen bir hizmet sunmayı esas almaktadır. Organizasyonel anlamda genel olarak bölgesel bir hizmet ağımız bulunmaktadır. Müşteri portföyümüz, Eskişehir ve çevre illerdeki müteahhit kitlesi ve kamu sektöründeki uygulama projeleri ile şekillenmektedir.

Önceliklerimiz arasındaki en önemli nokta; müşterilerimiz ile ilişkilerimizin sağlam temellere oturmasıdır. Biliriz ki iyi ilişkiler kurduğumuz ve işinden memnun olan her müşteri firmamız için paha biçilemez bir referanstır. Bu nedenle de firmamızın ana ilkesi müşteri memnuniyeti ve güler yüzlü hizmettir. Önceliklerimiz neticesinde, büyüyen Türkiye ile birlikte Yapı Malzemeleri faaliyetlerini tüm Türkiye çapına yükseltmeyi amaçlamaktayız.

Sektörümüzde tercih edilebilecek çok fazla ürün ve firma var. Hepsi birbirinden önemli ve kaliteli isimler olsa da kalıcı işler yapmak, bu seçenekler arasından kendine en uygun isimler ile çalışmaktan geçiyor. Bu noktada Başak ismi güvencesi yıllardır en büyük destekçilerimizden birisi olmaktadır. Başak Grubu ile olan çalışmalarımız, firmamız için müşteri memnuniyeti, ürün ve ürün kalitesi anlamında büyük katkı sağlamaktadır.

2016 yılının her iki firma için de beklentilerin üzerinde geçmesini dileriz, her şey için teşekkürler...

ÖZTUTKUNLAR YAPI ve İNŞ.

1997 yılında Tutkunlar Yapı ve İnşaat firması adı altında Mustafa TUTKUN tarafından Hendek' te kurulmuş olan firmamız, 2000 yılından itibaren; Öztutkunlar Yapı ve İnşaat Malz. San. Tic. Ltd. Şti. ünvanını almıştır. Bu tarihten itibaren şirket yönetimi; Vural, Ali, Muammer, Muhammet ve Olgun TUTKUN kardeşlere devredilmiştir. 2001 yılında 2. şube açılışı yapılmış ve akabinde aynı yıllarda su ve tüp bayisi olarak hizmetler artırılmıştır. 2009 Yılında ise ileri mühendislik teknikleriyle depreme dayanıklı yapı ihtiyacını karşılamak düşüncesi ile konut sektöründe hizmet verilmeye başlanmıştır.

Firmamız, 15 araçtan oluşan araç filosu, 2 adet perakende satış mağazası, 1 adet showroom, 50' ye yakın personeli ile inşaat malzemeleri, endüstri ürünleri, Mogaz tüp bayilikleri ve hırdavat malzemeleri olarak altı bin çeşide yakın geniş ürün yelpazesiyle Sakarya genelinde satış ve satış sonrası hizmetler vermektedir. Firma olaraken temel hedefimiz, tüm çalışanlarımız ile birlikte kaliteyi esas alarak hizmetlerimizi en hızlı şekilde değerli müşterilerimize sunmaktır. Günümüzde gelişen koşullar gereği, bu hedefimize ulaşmak için çalışan sayımızı artırarak daha fazla istihdam alanı sağlamaktayız. Hiç şüphesiz diyebiliriz ki; bizim bugünlere gelmemizde en büyük paya sahip olan kişiler, ilk olarak müşterilerimizdir. Sonrasında müşterilerimizde oluşturmayı başardığımız memnuniyetin gizli mimarları olan çalışanlarımız, bizi terk etmeyen ve tercihlerinde her zaman ilk sırada tutan ustalarımız, kaliteyi son kullanıcısına en iyi şekilde aktardığına inandığımız müteahhitlerimiz ve bizimle bu yolda omuz omuza yürüyen değerli bayilerimiz, sizlerin firmamıza katkıları ölçülemeyecek kadar çoktur. Her birinize ayrı ayrı teşekkürlerimizi borç biliriz.

Desteğini tüm çalışmalarımızda memnuniyetle aldığımız Başak Grubu Ailesi ile ticari faaliyetlerimiz yaklaşık dört yıl kadar yakın bir geçmişe dayanmaktadır. Başak ürünleri yapılan çalışmalardaki başarılı geri dönüşler ile kalite olarak bulunduğumuz ilçe için kendini kanıtlamıştır. Bunun yanı sıra firmamızın yapmış olduğu satış ve pazarlama ile bulunduğumuz ilçedeki pazar payının büyük bir kısmını Başak ürünleri oluşturmaktadır. Tabi ki bu başarıyı sağlamamızdaki en büyük etkenler; Başak Ailesi' nin kaliteden ödün vermeden sürekli gelişen üretim ve kalite anlayışı ve yenilikten ve gelişimden hiç vazgeçmeden yaptığı yatırımlardır.

Son söz olarak ilçemizde hızla ilerleyen ve beklentiyi doğru bir şekilde karşılayan inşaat sektöründe payımızın olmasının verdiği gurur ile bu sektörün içinde yer almaktan kıvanç duymaktayız.

Değerli Başak Ailesi çalışanlarına, Bayi Sorumlumuz Şenol Bey' e ve emeği geçen herkese teşekkürlerimizi iletiriz. Başak ailesi ile birlikte olmaktan onur duymaktayız.

BAYİLERİMİZ

Kaliteli çatının adresi...

PROLELERİMİZ

HAŞLAK İNŞAAT

Kuruluşumuzun hikayesi 1950 li yıllara dayanıyor. Bugün şirket müdürümüz olan Mustafa HAŞLAK' ın babası tarafından şahıs firması olarak sektöre giriş yapan kuruluşumuz, üç nesildir kalitesinden ve çalışma disiplininden ödün vermeden faaliyetlerine devam etmektedir. Bugün bulunduğumuz nokta, uzun yıllardır sektörün ileri gelen bir firması olabilmek için gösterdiğimiz çabamız ve sorumluluğunu aldığımız her işin sonucunda başarılı olmamızın meyvesidir.

Özverili çalışmalarımızın sonucu olarak 1990 yıllında şirket haline gelen kuruluşumuz, günümüzde Türkiye' nin dört bir yanında faaliyette bulunabilecek bir filoya ve ağa sahiptir. Özellikle Kamu Projeleri konusunda uzmanlaşmış olup kuruluşumuzdan bu yana Edirne' den Van' a kadar bir çok özel sektör ve kamu projesini hayata geçirdik.

Şuan üzerinde çalışmakta olduğumuz; KİPTAŞ tarafından ihale edilmiş 2 projemiz mevcuttur. Bunlardan ilki Ataşehir' de bulunan İçerenköy Camii Yapım Projesi, diğeri ise Başakşehir ilçesindeki Okul Yurt ve Müştemilatları Yapım Projesi' dir.

Ataşehir' de yapmakta olduğumuz camii Osmanlı Selçuklu mimarisinden esintiler taşımakta olup 1.200 kişi kapasitesindedir. Ayrıca caminin bir adet sohbet evi ve lojmanı da bulunmaktadır. Ayrıca GÜNGÖREN MERTER ANADOLU SAĞLIK MESLEK LİSESİ inşaatımızın çatısını yine Başak güvencesi ile tamamladık.

Başakşehir' de yeni başladığımız proje 23.000 m2 arazi üzerine kurulmaktadır. İnşa ettiği yaşam alanları ile sektöre öncülük eden KİPTAŞ, eğitime de gereken önemi göstermekte ve çok sayıda projesinde eğitim kurumlarına yer vermektedir.

Yapı teknolojisinin son imkanları kullanılarak inşa edilen ve teknolojinin getirdiği tüm yeniliklerle donatılan eğitim Kurumları, tam donanımlı olarak Milli Eğitime teslim edilmektedir. Yapımında sorumluluk aldığımız proje kapsamında, bir adet 47 derslikli okul ve bir adet 176 yatak kapasiteli yurt ve bir çok spor alanı mevcuttur. Bu proje hızla gelişmekte ve büyümekte olan Başakşehir' in ve Başakşehir ahalisinin orta öğretim okul ihtiyacını karşılamak üzere yapılmaktadır.

İşlerimizin kalitesinde sırtımızı dayadığımız çalışan kadromuzun çok emeği vardır. İki şantiyede toplam 85 kişiden oluşan kadromuz, özverili çalışmalarıyla bizi rakiplerimizden ayırmaktadır. Yaptığımız işlerde esas olan diğer nokta ise kullanılan ürünlerin kalitesi tabi ki.

Bu ürünlerin mimarı Başak Çatı ve Cephe Sistemleri ile tanışmamız ise 3 yıl önce İstanbul İl Özel İdaresi tarafından ihale edilmiş olan ve tarafımızca bitirilip teslim edilen Küçükçekmece Zihinsel Engelliler İlköğretim Okulu çatı kaplaması için piyasa araştırması yaparken oldu. Bu inşaatımızda Başak kalitesine güvendik ve bu güvence ile iş yapma fırsatımız oldu.

HAŞLAK İNŞAAT / KİPTAŞ

Birlikte yer aldığımız tüm proje süreçleri sonucunda ortaya çıkan işlerin tamamından çok memnun kaldık. Devam eden süreçte işlerimizde Başak Güvencesi ile devam etmemize temel oluşturdu. Hizmeti ve kalitesiyle yıllardır tercih ettiğimiz yegane firma olan Başak Çatı ve Cephe Sistemleri, yıllar içerisinde hız kesmeden ülke ve hatta Dünya çapında bir seviyeye çıkmıştır. Böyle bir ailenin parçası olmaktan dolayı çok mutluyuz.

2016 yılında da kol kola, işlerimizi arttırarak yolumuza devam etmek en önemli hedefimizdir.

Başarılı bir yıl olması dileğiyle...

BİRİMİZ

2015 Yılı Bayi Toplantılarının İlk Ayağı Ukrayna Lviv' de Gerçekleşti...

Başak Çatı & Cephe Sistemleri, yıllardır çalışma stresinden uzaklaşabilmek amacıyla iş birliği yaptığı firmaları davet ettiği 2015 yılı Bayi Toplantılarının ilkini Ukrayna' da gerçekleştirdi.

Yıl içerisinde yapılan anlaşmalardan sonra geziye katılacağı kesinleşen Başak kafilesi, toplamda 38 kişi olarak gezide şehrin tarihi ve turistik yerlerini gezdi.

25 Şubat - 1 Mart 2015 tarihlerinde gerçekleştirilen gezide Ukrayna' nın tarihi veturistik hatıralarıyla ünlü Lviv şehri gezildi.

Tarihî şehir merkezi ile UNESCO Dünya Kültür Mirası Listesi' nde yer alan Lviv; heykelleri, kiliseleri, müzeleri, opera binası ve eşi olmayan şehir merkezi ile dikkat çekmektedir.

Yakın zamana kadar nüfusu 700 bin civarında olan Lviv, ülkenin doğusundaki iç savaş nedeniyle bir hayli göç almış. Şimdilerde nüfus, bir milyon civarında.

Şehrin en değerli tarihi değeri, opera binasını...
Yapımı 1897-1900 yılları arasında tamamlanan bina, Özgürlük Bulvarı'nda (Svobody Avenue). Sadece 1930' larda kısa bir dönem bakım için kapanmış ama Almanlar İkinci Dünya Savaşı' nda dahi gösterilerin devam etmesine izin vermiş.

Mermerleri 115 senedir hiç değişmeyen binanın içinde Henryk Siemiradzski tarafından yapılan çok meşhur bir perde var. 1901'de Alman askerleri kenti talan ederken, opera çalışanları perdeyi bir çöp gibi kenara atmış ve değersiz göstermeye çalışmış. İşe de yaramış ve Almanlar perdeye burun kıvırmış.

Kestane ağaçlarıyla süslü, zaman makinesiyle günümüze ışınlanmış gibi tarihi ve elinizi cebinize attığınız her seferinde şaşırtacak kadar ucuz bir kent Lviv.

Ukrayna'nın en batısı, Avrupa'ya en yakın noktası.

Şehirde her şey o kadar heybetli ki insan şaşırıyor. Yüzyıllık ağaçların ucu bucağı görünmüyor, üstelik çok da iyi korunmuşlar. Anlatılana göre benzer bir şaşkınlığı vakti zamanında Fransız siyasetçi Charles de Gaulle da yaşamış. Deyivermiş ki: "Daha önce şehrin içinde parklar gördüm ama parkın içinde şehri ilk kez görüyorum."

Ukrayna'nın en eski parkı olan Ivan Franko'da 400 yaşında olduğuna inanılan ağaçlar var ve kentin en popüler noktalarından biri. Ancak Lviv' de tek dikkat çeken, yeşil bolluğu değil. Kent, ülkenin en batısında yer alıyor ve Polonya' ya çok yakın. Kentin mimarisinde Polonya'nın etkisi bir hayli hissediliyor. Arada Sovyet zamanından kalma düz, gri binalara da rastlanılıyor ama çok nadiren... Lviv pek çok kez yeniden inşa edilmiş ama en büyük yenilenmeyi 1527 yılında, Polonya hâkimiyeti altındayken, kenti neredeyse yok eden büyük bir yangından sonra yaşamış.

Etrafta en çok göreceğiniz şey, atkestanesi ağaçları ve Lviv 'Aslanların Kenti' anlamına geldiği için aslan figürleri. Kentte bir mekânın yeniden inşası için arşivlere bakmak da şart. Gireceğiniz hemen her mekânda, birbirine hiç benzemeyen tasarımlar göreceksiniz. Birinde tavanda asılı duran renkli tencereleri, diğerinde dolarlardan yapılma tuvaleti...

Burada her şey kendine has...

Lviv' de en çok göreceğiniz şey, at kestanesi ağaçları ve Lviv 'Aslanların Kenti' anlamına geldiği için aslan figürleri.

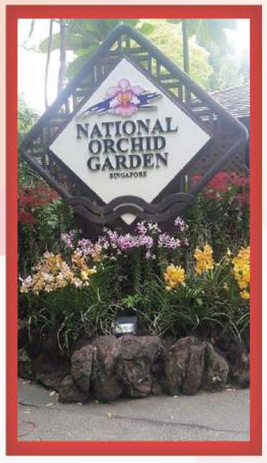

Başak Çatı ve Cephe Sistemleri, Bayi Toplantısını 75 Bayisinin Katılımıyla Tayland - Phuket' te Gerçekleştirdi...

Başak Çatı & Cephe Sistemleri, yıllardır çalışma stresinden uzaklaşabilmek amacıyla iş birliği yaptığı firmaları davet ettiği 2015 yılı Bayi Toplantılarının ilkini Ukrayna' da gerçekleştirdi.

Başak Çatı ve Cephe Sistemleri Yurtdışı Bayi Toplantısı, 2 - 9 Nisan 2015 tarihleri arasında 75 bayinin katılımıyla Tayland ' ın en büyük ve en güzel turistik adası olan Phuket Adası ' nda gerçekleşti.

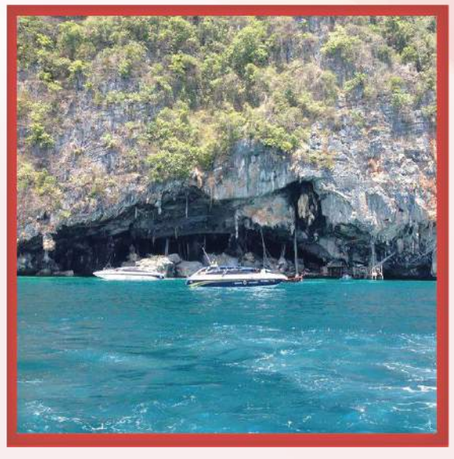

Gezide gerçekleştirilen kurumsal toplantıya, Türkiye'nin çeşitli bölgelerinden gelen ve Phuket' te buluşan 75 bayi temsilcisi ve Başak Grubu temsilcileri katıldı. Başak Grubu Yönetim Kurulu Başkanı Füruz Karık ; barkovizyon konuşması ile katıldığı gecede, şirketin tarihini, kurumsal yapısını ve 2015 hedeflerini aktardı, Başak Grubu' nun 2015 yılı vizyonundan bahsetti. Başak Çatı ve Cephe Sistemleri Genel Müdür ' ü Engin Çizer ise konuşmasında 2014 yılının kısa bir değerlendirmesini yaptı ve 2015 yılı iş planlamasını aktardı.

Nisan ayında tamamlanan modernizasyon çalışması detayların paylaşıldığı toplantıda, modernizasyon süreçleri ve tam otomasyonun 2015 yılına yansımaları hakkında konuşuldu. İlk kez, modernizasyonun ve yenilenen üretim merkezinin fotoğraf ve videoları bayilerle paylaşıldı.

Kurumsal toplantının ilgiyle dinlenilen ve oldukça keyifli geçen bir diğer kısmı ise Dünya Gazetesi Yazarı, Usta Gazeteci Dr. Rüştü Bozkurt ' un sunumu oldu. Bozkurt ' un aile şirketlerinin sürdürülebilir başarısı ve gelişen toplumdaki yerlerini anlattığı sunumu, dinleyenleri memnun etti. Konuşmaların ardından , yıllık satış grafiğinde başarılı olmuş bayi temsilcilerine başarı plaketleri sunuldu.

2015 BAYİ TOPLANTISI TAYLAND PHUKET ' TE...

İlk olarak 2001 yılında Türkiye'de başlayan bayi toplantılarını yıllar önce yurtdışına taşıyan Başak Grubu, her yıl 150 - 200 kişilik bayi temsilcisini yurtdışında bir araya getiriyor.

Sırasıyla 2004 ' de Macaristan - Budapeşte, 2005'te Küba- Havana, 2006'da Rusya - St.Petersburg, 2007' de Tayland - Bangkok , 2008 ' de Rusya - Moskova , 2009 ' da Tayland - Bangkok ve 2010 ' da Belarus - Minsk şehirlerine götürülen bayiler ile kurumsal geziler düzenlendi. Başak Ailesi aynı zamanda , 2010 yılında Antalya - WOW Kremlin Palace ' da 41. yılını bayileriyle kutladı. Gezilere devam eden firma, 2011 yılında Küba ' nın egzotik şehri Havana ' ya, 2012 yılında Tayland Pattaya ' ya, 2013 yılında 2 ülkeye; Ukrayna Kharkiv ' e ve Tayland Pattaya ' ya, 2014 yılında Rusya St. Petersburg ' a, 2015 yılında Ukrayna Lviv ve Tayland Phuket' e geziler düzenledi. Son olarak Ocak ayında bayiler yine Tayland' da bir araya geldi.

PHUKET VE SİNGAPUR ' DA ŞEHİR GEZİSİ

2 grup halinde gidilen gezide, Phuket' te 8 gün kalan ve şehrin tarihi ve turistik bölgelerini gezen ekipler, Singapur ' a da günübirlik bir gezi düzenledi. Egzotik ortam ve turistik bölgenin tadını çıkaran Başak Ailesi, yine 2 kafile halinde 9 ve 10 Nisan' da yurda dönüş yaptı.

YEM Fuarcılık tarafından düzenlenen ve 38 yıldır yapı sektörünün uluslararası zirvesi olan Yapı Fuarı - Turkeybuild İstanbul 21 - 25 Nisan 2015 tarihleri arasında TÜYAP Fuar ve Kongre Merkezi' nde gerçekleştirildi.

Başak Çatı ve Cephe Sistemleri bu yıl da 3. Salon 342 nolu stantta müşterisi ve tüm Türkiye' deki çalışan ağı ile bir araya geldi.

Çatı malzemeleri konusunda oluşan değişim ile taleplere en iyi çözüm ve hizmeti sunmayı amaç edinen Başak Çatı & Cephe Sistemleri; fuardaki ilgi çeken standı, danışmanlık hizmetleri, hizmet ve çözüm detaylarıyla ilgi odağı oldu.

Başak Grubu Yönetim Kurulu Başkanı Füruz KARIK, Başak Çatı ve Cephe Sistemleri Genel Müdürü Engin ÇİZER, Satış Müdürü Nevzat GOLOĞLU ve tüm Satış Ekibi, standa gelen bayileri, mimarları, mühendisleri, müteahhit gruplarını, yerli ve yabancı firma temsilcilerini ağırladılar.

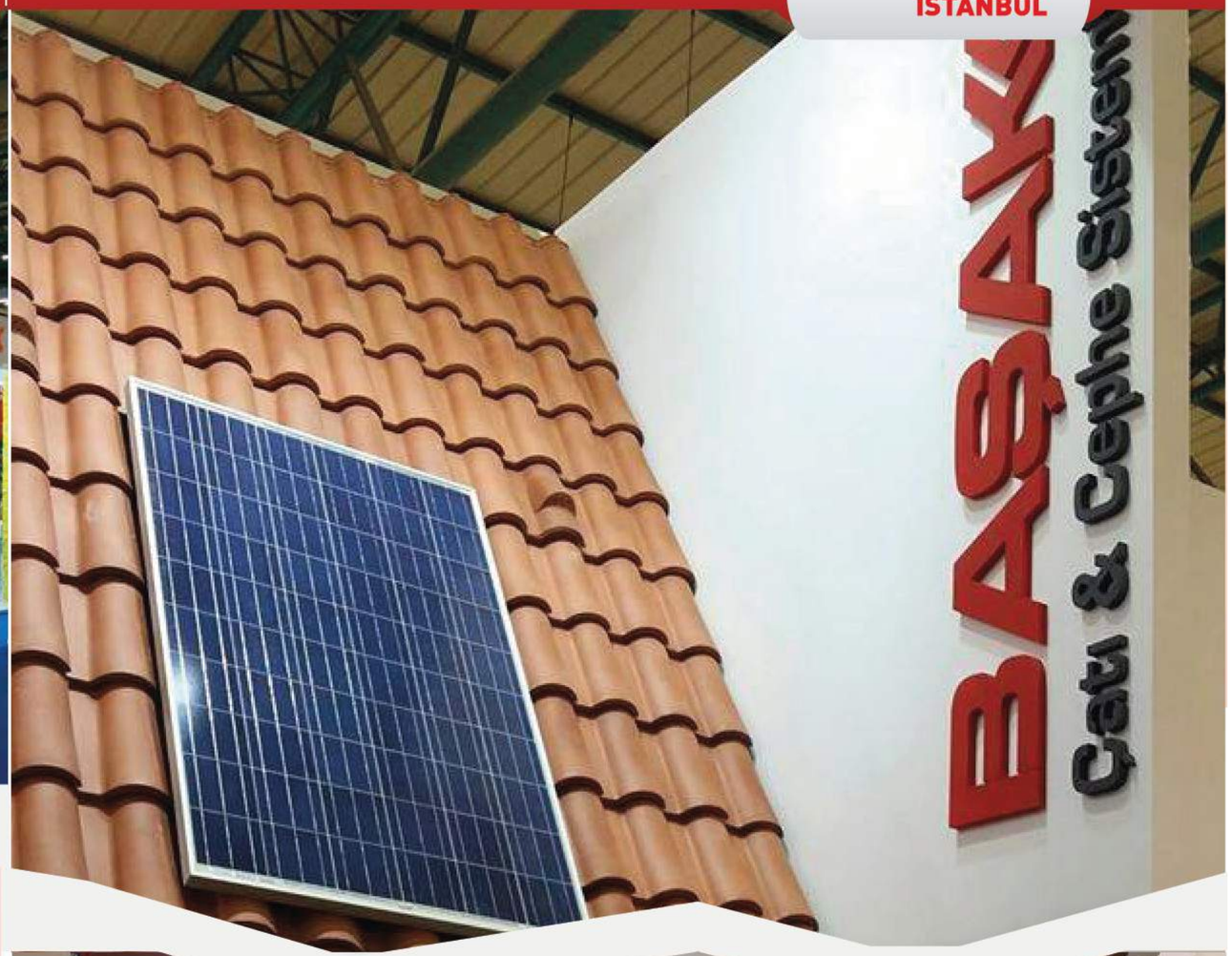

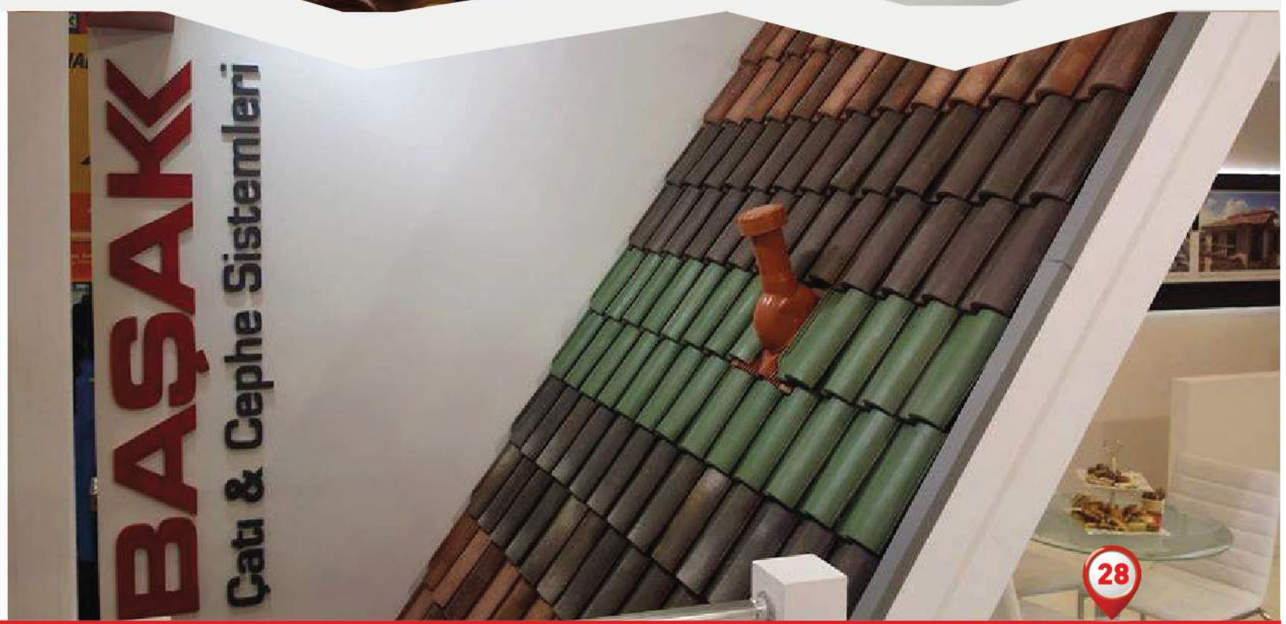

21. İZMİR YAPI FUARI

5 - 8 Kasım 2015 Tarihleri arasında İzmir Gaziemir Yeni Fuar Alanı' nda, 20.000 m2 alanda, 350 yi aşkın katılımcı firma ile gerçekleşen ve binlerce ürün çeşidini yaklaşık 30.000 ziyaretçiyle buluşturan Yapı Fuarı Turkeybuild İzmir, sektör profesyonellerini bir araya getirdi. Başak Çatı ve Cephe Sistemleri de ürün ve hizmetlerini sergilediği standıyla fuarda yer aldı.

Çatı ve Cephe sektöründe çözümün adı olan Başak Çatı & Cephe Sistemleri kaliteli, güvenli, sağlıklı yapılar için geliştirdiği çözümlerini fuar süresince A Salonu 742 Nolu stantta ziyaretçilerine sundu. Çatı malzemeleri konusunda oluşan değişim ile taleplere en iyi çözüm ve hizmeti sunmayı amaç edinen Başak Çatı & Cephe Sistemleri; danışmanlık hizmetleri, hizmet ve çözüm detaylarıyla ilgi odağı oldu.

YURTDIŞI FUARLARI

Yıl boyunca yurtdışında katılım gösterilen fuarlarda, dünyanın her yerinden ilgililerle bir araya gelindi.

13 - 17 Mayıs 2015 tarihleri arasında düzenlenen 9. Erbil Fuarı' nda standımıza ilgi büyüktü.

Baku Build 2015 - 21. Azerbaycan Uluslararası İnşaat Fuarı, 21 - 24 Ekim 2015 tarihleri arasında Bakü Fuar ve Kongre Merkezi' nde gerçekleştirilmiştir. Dünyanın 30 ülkesinden 535 şirketin katıldığı fuara Türkiye' den 60'ın üzerinde firma katılım sağlamıştır.

Yurtdışı fuarlarında ziyaretçisiyle buluşan Başak Çatı ve Cephe Sistemleri' nin sektör lideri kiremitleri Porto ve Seraporto' nun yanı sıra ; farklı doku ve renk seçenekleri bulunan Başak Art Renkli kiremitleri de yoğun ilgi gördü.

İşbirliği yaptığımız uzman firmalar ve ürünlerinin de tanıtıldığı standı yoğun bir ziyaretçi akınıyla karşılaştı.

Başak Konut 2006 yılında Tepebaşı Sunhill projesi ile üretim faaliyetlerine başladı. 2008 yılında Başak Evleri, Başak Plaza, 2010 yılında Kybele, 2011 yılında Yaşam Park-1, 2012 yılında Başak Residence ve Yaşam Park - 2 projelerine imzalar atıldı.

Yapımına yeni başlanılan İBA Deluxia Home&Business, Park Başak Evleri ve Sıravillalar projeleriyle ise Eskişehir' de konuta yeni bir soluk getirmeyi planlıyoruz.

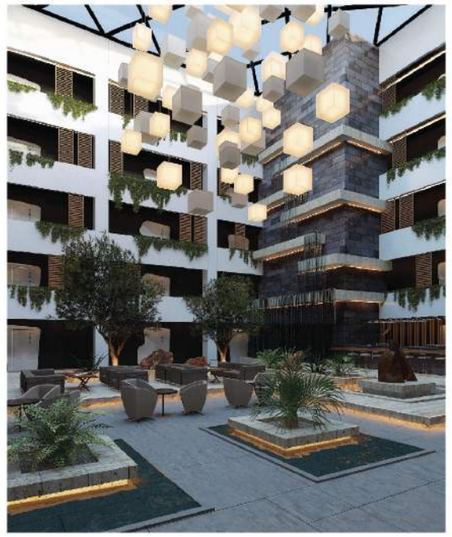

Firma kalıcı olmak adına her türlü gayreti gösterdiği projelerinde oğru ve rahat yerleşimin bilincinde hareket etmektedir. Eskişehir' e yakışan işlerde lüks, konfor ve prestiji bir araya getiren projeler hazırlayıp, ihtiyaç sahiplerine çözüm ortağı olmaktan mutluluk duyuyoruz.

BŞK MİMARLIK

BŞK MİMARLIK Başak Grubu inşaat sektöründe, kaliteye, rekabete, teknolojiye ve çevreye önem veren, markalaşmış bir firma yapısı oluşturmayı hedeflemektedir.

Firmamız hızla gelişen ve değişen süreçlerde farklı bakış açılarının gerekliliğine inanmaktadır. Bu doğrultuda Başak A.Ş., birbiriyle oldukça ilişkili olan mimarlık- iç mimarlık ve statik disiplinlerini bünyesinde toplayarak, tasarım, danışmanlık, proje geliştirme ve yönetimi, uygulama, kontrol ve taahhüt hizmetlerini, genç profesyonellerden kurulu ekibi ile vermeyi amaçlayan Bşk Mimarlık ile sektörde ilerlemektedir. Başak Grubu bünyesine katılan BŞK Mimarlık her geçen sene güçlenmekte ve büyük projelere imza atmaktadır.

Bşk Mimarlık, detay-bütün ilişkilerinde uzmanlık, disiplinler arası alanda kabul görmüş çözüm ortakları ve uzman firmalarla ekipler oluşturma becerisi ile iş verenine mümkün olan en iyi çözümleri üretebilmek için çalışmaktadır.

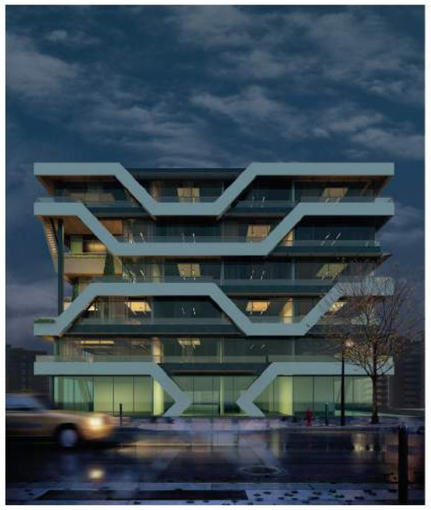

BŞK MİMARLIK 2015 Yılı içerisinde Gold Yapı Tilia Park, Toraman İnşaat Toraman Park, Kırıkkale Konut Yerleşkesi, Turkish Holding Hotel, Hamza Bey Diş Hekimi M., Konut İç Mekanları, Pino Burger Hasan Polatkan, Engelliler Bakım Evi, Haluk Güner Video, Erdinç Ertan Villa, Başakkonut Yaşampark Evleri, Başakkonut Füruz KARIK Riverside Villa, Başakkonut Başak Park, Başakkonut Sıraevler, Başakkonut IBA Home & Residence projelerinin proje yapılandırma süreçlerini Yönetmiştir.

BŞK ENERJİ

Firmamızın Ekim ayı içerisinde tamamlanan Denizli Projesi kapsamında Çal İlçesi Peynirci Köyü' nde kurulan Güneş Enerjisi Santrali çalışmaya başlamıştır.

1969 yılında Başak Kiremit Fabrikası ile Türkiye ekonomisine katkıda bulunmaya başlayan Başak Grubu, Kasım 2013' te BŞK Enerji A.Ş. ile enerji sektörüne girdi. İnşaat sektörü ağırlıklı hizmet veren grubumuzda, elektrik enerjisi alanında uzmanlaşmış bir ekibi bünyesine katan BŞK Enerji A.Ş. sağlıklı, verimli ve güvenli sistemler oluşturmayı hedeflemektedir.

Geçirdiği 1 yıllık hazırlık süreci olarak ve yaptığı çalışmalardan sonra sektöre sağlam bir giriş yapan firmamız, ilk tesisini 2015 yılı Ekim ayında işletmeye açmıştır.

Güneş tarlası formatında kurulan tesisin alt yapısında 3.960 adet 260 Wp gücünde Axitec Polcrystal Panel ve maksimum performans için 36 adet 25 kWe gücünde SMA Invertor de kullanılmıştır.

Has Hazır Beton A.Ş., 2004 yılında Muttalip Sanayi Bölgesi'nde, 27 bin m2 alan üzerinde kuruldu. Has Beton A.Ş., saatte 160 m3 kapasiteli yaş sistem üretim yapan beton santrali, 6 adet beton pompası ve saatte ortalama 220 m3 kapasiteli 22 adet transmikserle hizmet sunmaktadır.

TSE kalite kriterleri üzerinde bir kaliteyle ürün ve hizmet sunmayı amaç edinen Has Hazır Beton, uzman çalışan kadrosu ile üretimden müşteri iletişimine kadar tüm süreçlere hakim çalışma politikası benimsemekte ve müşteri memnuniyetini taze tutmaktadır. ARGE birimi tarafından hammadde ve ürün kontrolleri TSE EN 206-1' e göre yapılan firma, 2005 yılından bu yana Türkiye Hazır Beton Birliği üyesidir. Beton üretimi için gerekli olan "G" belgesini THBB Kalite Güvence Sistemi kuruluşundan temin etmektedir.

Numune alımından, saklama koşullarına ve raporlamaya kadar geçen süreçte Türk Standardlarının ürün şartlarını yerine getirmeye özen gösteren firmada, kullanılan cihazların kontrolünde TÜRKAK tarafından akredite edilmiş kuruluşlardan kalibrasyon desteği alınmaktadır.

Has Hazır Beton, Eskişehir'de yeşil üretimde öncü olacak geri dönüşüm ünitesinin alt yapısını tamamlamıştır. Has Beton A.Ş. üretimden çıkan atıklarını geri kazanarak, hem ülke ekonomisine hem de çevreye karşı sorumluluklarını yerine getirmektedir.

Başak Grubu bünyesinde, 2011 yılında kurulan Agregasan A.Ş, kırma ve öğütme tesisi olarak faaliyet gösteriyor. Üretim tesisleri Eskişehir il merkezine 25 km. uzaklıkta olan Agregasan, yılda 1 milyon tondan fazla üretime sahiptir.

Üretilen kırma taş, mıcır, kum, balast ve diğer yan ürünler, müşteri portföyünde bulunan Devlet Demir Yolları, Hava Meydan İşletmeleri, İl Özel İdareleri, belediyeler ve beton santralleri tarafından tercih edilmektedir. Birim, 20 kişinin üzerinde çalışanın istihdam edildiği tesislerde son teknoloji araç filosu ile üretimine devam etmektedir.

Agregasan kalite sürekliliğinin, değişen ve gelişen müşteri beklentilerinin tespit edilmesi ve karşılanması ile sağlanacağının bilincindedir.

Üretken ve sürekli gelişime açık, iletişim gücünü benimsemiş kurumsal verimliliğin vazgeçilmez unsuru olduğuna inanan insan kaynağını oluşturmak ve yönetmek, ürün maliyetini azaltırken, kalitesini yükseltmek Agregasan' ın en büyük hedeflerindendir.

SEMPOZYUM

47 yıldır sadece üretimi ve kalitesiyle değil, şehrin ve firmasının değerlerine sahip çıkan anlayışı ile de fark yaratan Başak Çatı ve Cephe Sistemleri, 9. su düzenlenen Uluslararası Pişmiş Toprak Sempozyumu' nun bu yıl da ana sponsorluğunu üstlendi.

Anadolu'nun en güzel ve en yaşanabilir kentlerinden biri olan Eskişehir, özellikle son yıllarda modern ve çağdaş bir kent olma yolunda büyük ilerlemeler elde etti. Sanatla toprağı buluşturan Sempozyum, sanata farklı bir boyut kazandırdı.

Uluslararası Pişmiş Toprak Sempozyumu; tarihi, coğrafyası ve kültürel mirası ile farklı bir yeri olan üzerinde yaşadığımız bu toprakların önemini sunmaktadır.

Sempozyum gerek ülkemiz gerekse dünya kamuoyunda pişmiş toprağın; sanatsal, bilimsel ve sektörel açılardan ele alarak bu önemli kent kimliğini geniş kitlelere ulaştırmaktadır.

Geçtiğimiz yıllarda olduğu gibi bu yıl da sempozyuma üniversiteler, kamu kurumları, sivil toplum örgütleri, meslek kuruluşları ve Eskişehir halkı büyük destek vermektedir.

Bu denli sahiplenilen, ulusal ve uluslararası düzeyde önemli bir tanıtım haline gelen etkinlikte, stant kuran ve farklı aktivitelerde bulunan Başak Kiremit, sempozyumun etkisini artırabilmek adına üzerine düşen görevi yerine getirmeye devam etmektedir.

SEMPOZYUM

Bu yıl 9. kez düzenlenen sempozyum, etkinlikten kısa süre önce hayatını kaybeden Gülay KANATLI anısına düzenlenmiştir.

Başak Çatı ve Cephe Sistemleri, 47.yılında da Eskişehir' in uluslararası platformda tanıtımına destek olmaya devam ediyor.

Programa,
Sempozyum Yürütme Komitesi
ile birlikte sanatçılardan
Vilma Villaverde- ARJANTİN,
Heike Hamann- ALMANYA,
Mitsuo Shoji- JAPONYA,
Sukumarl Leksawat Tuk- TAYLAND,
Ayşegül Eren- ALMANYA,
Pınar Genç- TÜRKİYE,
İlhan MARASALI- TÜRKİYE,
Birol AKALIN- TÜRKİYE,
Enver GÜNER- TÜRKİYE,
Betül Demir KARAKAYA- TÜRKİYE
Sempozyum Düzenleme Kurulu Başkanı
Prof. Bilgehan Uzuner katıldı.

Şehre desteğin sadece üreterek değil, üreteni de destekleyerek olması gerektiği inancıyla Başak Çatı ve Cephe Sistemleri, 9. kez Pişmiş Toprak Semopzyumu' na ana sponsor oldu.

Başak Ailesi, bugün ve gelecekte kuruluş amacına sahip çıkmaya, geçen yıllarda olduğu gibi daima daha ileriye odaklanarak, sektörüne öncülük etmeye devam edecek.

Bu doğrultuda şehrimizin gelişimine katkısı devam edecek Uluslararası Pişmiş Toprak Sempozyumu ve türevi organizasyonlarda bulunmaya devam etmeyi görev biliyoruz.

Başak Grubu olarak, sanatın tarihi kültürle birleştiği bu sempozyumda, standımızda her yıl ziyaretçilerimizle bir arada olacağız.

Eskişehir Tepebaşı Belediyesi' nin düzenlediği 9. Uluslararası Eskişehir Pişmiş Toprak Sempozyumu' na katılan sanatçılar sempozyumun ana sponsoru olan Başak Çatı ve Cephe Sistemleri' nin fabrikasını ziyaret ettiler.

14 Eylül Pazartesi Günü gerçekleşen gezi keyifli bir tanışma toplantısı ve teşekkür yemeği ile başlayıp fabrika gezisiyle sona erdi. Gelenekselleşen ziyarette sanatçılar, üretim tesislerini gezerek 2015 yılı içerisinde gerçekleşen modernizasyon sonucu değişen üretim bandı ve üretim süreçleri hakkında bilgi aldılar

Sempozyum boyunca ortak çalışmalarda emek veren sanatçılar, bu gezide fabrikanın üretim prensipleri ve üretim hattı hakkında bilgi alırken fabrika atmosferini de tatmış oldular.

www.basakkiremit.com.tr

Modernizasyon Sonrası,Yeni Üretim Tesisi' nin Açılışı Yapıldı...

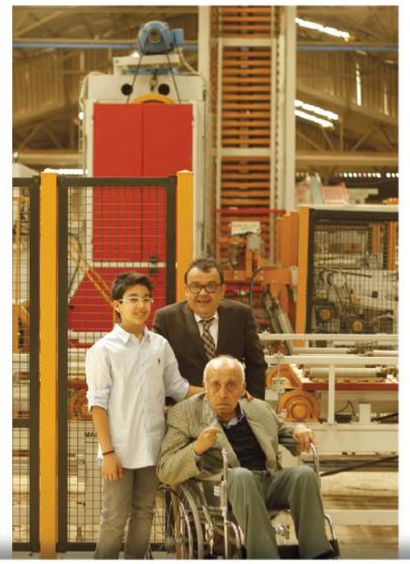

Kurucumuz Ali Rıza KARIK, yeni tesisimizin kurdelasını keserek açılışını yaptı.

Muammer Çakı Seramik Ödülleri Sponsorluğu

Anadolu Üniversitesi Güzel Sanatlar Fakültesi tarafından bu yıl 9.su düzenlenen Muammer Çakı Seramik Yarışması Ödül töreni sonuçlandı.

2015 Yılı Ödül Töreni' ne Özel Ödül ile destek veren Başak Çatı ve Cephe Sistemleri' nin ödülünü, eseriyle Uşak Üniversitesi öğrencisi Hakan ÖNCEL hak kazandı.

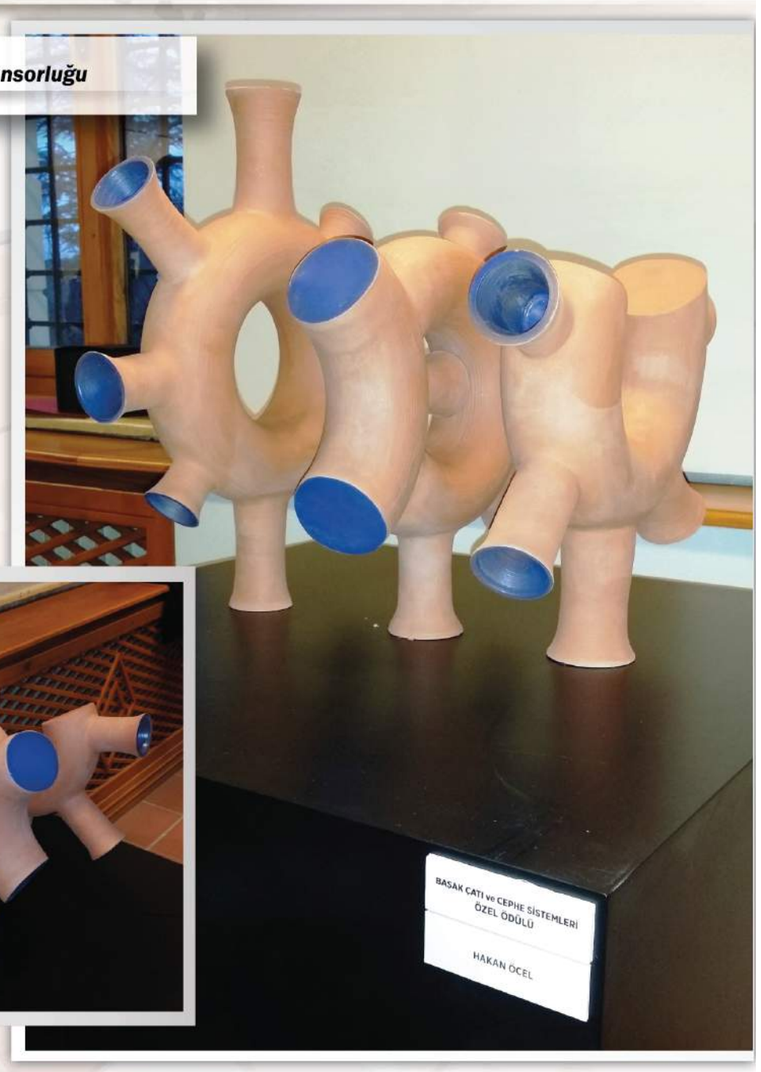

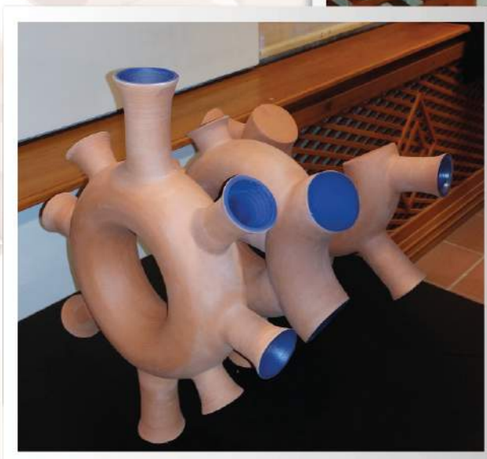

Distribütörlerimiz ile yemekte buluştuk...

Eskişehir' de bir araya gelen distribütörlerimiz ile keyifli bir akşam geçirdik.

Huzur Sevenler Derneği, Eskişehir Emniyet Müdürlüğü ve Başak Grubu İş Birliği ile çalışmalarına devam ediyor.

Huzur Sevenler Derneği

IBA Deluxia Temel Atma Töreni

Trakya Bölge Bayilerimiz ile Ramazan Ayı' nda Koza Çiftlik Restaurant' ta düzenlenen bir iftar ile bir araya geldik.

Bayi İftar Yemeği

BAŞAK GRUBU

BAŞAK Çatı & Cephe Sistemleri

Genel Müdürlük / Fabrika:
Bursa Yolu 3.km PK:33 26301 Eskişehir
Tel: 0222 315 07 00 Fax: 0222 315 07 06

Yıl içerisinde gerçekleştirdiğimiz toplu doğumgünü etkinliklerimizden kareler...

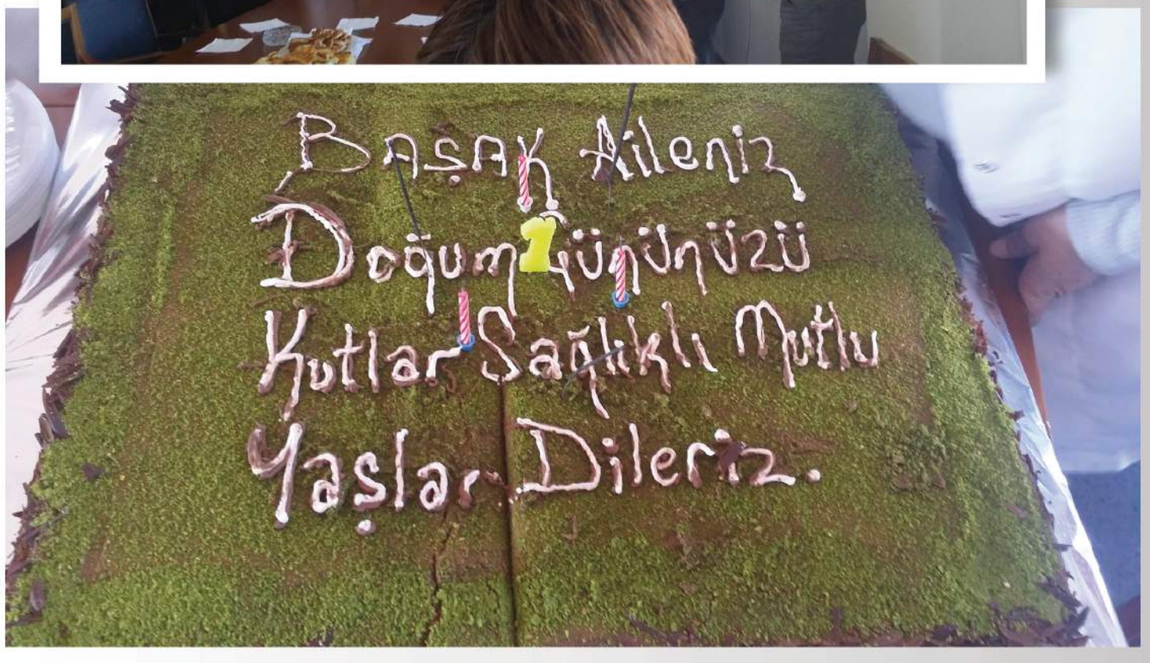

Yemekhanede Osmanlı Günü...

Yemekhanede otantik kıyafetler ve geleneksel lezzetlerden oluşan bir menüyle Osmanlı Günü ortamı oluşturulmuştur.

Konsepte uygun müziklerin tamamladığı organizasyonda, tüm Başak personeli keyifli bir gün geçirdi ve farklı lezzetleri tattı.

26. Marmaris Yelkenli Yarışları Şampiyonluğu

24 - 30 Ekim 2015 tarihleri arasında düzenlenen 26. Marmaris Uluslararası Yarış Haftası kapsamında, firmamızın sponsoru olduğu tekne 1. oldu.

Başak Kiremit Sponsorluğu

Başak Grubu Çalışanlarıyla Yeni Yıl Yemeğinde Buluştu...

Başak Grubu, bünyesindeki 6 firmasının farklı illerde faaliyet yürüten çalışanları ile "Yeni Yıl Yemeği" etkinliği kapsamında bir araya geldi.

Yemekte konuşan Başak Grubu Yönetim Kurulu Başkanı Füruz Karık, çalışanların yeni yılını kutlayarak, grup bünyesinde yaptıkları çalışmaları için tüm katılımcılara teşekkür etti.

Sanatla toprağı BULUŞTURAN SEMPOZYUM

TEPEBAŞI Belediyesi'nin bu yıl 9'ncu düzenlediği Eskişehir Uluslararası Toprak Sempozyumu sanatla toprağı bu. Üniversiteler, kamu kurumları, örgütleri, meslek kuruluşları ve tüm halkı tarafından sahiplenilen sem ulusal ve uluslararası düzeyde ön tım üstleniyor. Anadolu toprağı bu tarz önemli etkinliklerle art Başak Çatı ve Cephe Sistemler olarak pişmiş toprak kültürü katkıda bulundu. Aynı zama meni olan ve sanata büyük kurucusu Ali Rıza Karık, "S olmanın ve bu kente sahi de sempozyuma katkıda lu'nun en güzel ve yaşar olan Eskişehir, son yıllı bir kent olma yolunda etti. Kentin uluslararası masında düzenlenen kültür- sanı nin önemi büyük. Şüphesiz bu etkinlik önemlisi olarak da kent kimliği ile özdeşleşen Uluslararası Pişmiş Toprak Sempozyumu'nu sayabiliriz" dedi. 5 Eylül cumartesi günü başlayan sempozyum 19 Eylül'de sona erecek.

BŞKENERJİ

BŞKENERJİ ve KRANNICH SOLAR PROJECT GMBH GÜVENCESİ ile

AXITEC

Anahtar Teslimi Çözümler İçin Bize Ulaşın.

Devlet 'güneş'i gördü

Doğru planlama şart

YÜZDE 50 TASARRUF

Yatırım bitti üretim arttı

DÜNYA
11 Kasım 2015 / ÇARŞAMBA

Başak, yıllık kapasiteyi 45 milyon adete çıkardı

Eskişehir'de modernize ettiği üretim tesislerinde kiremit üretimi yaptıklarını kaydeden Başak Grup Yönetim Kurulu Başkanı Füruz Karık, nisanda söz konusu tesisteki yatırımlarını tamamlayarak, kalite odaklı üretime yöneldiklerini söyledi. Karık, "Bu doğrultuda kapasitesini de artırdığı tesislerinde yıllık 45 milyon adet kiremit üretim kapasitesine ulaşan Başak Çatı ve Cephe Sistemleri, Türkiye'ki kiremit pazarında kayda değer paya sahip" dedi.

Doğal ve çevreci tutumundan uzaklaşmadan üretmeye devam ettiklerini açıklayan Füruz Karık, üretimlerindeki estetik algısına müşterilerinin beklentisiyle biçimlendirip, sektör trendlerini ürünlere yansıttıklarını bildirdi. Karık, Başak Grubu olarak kapasitesi ve kalitesiyle yönelik biçok alanda hizmet verdiklerini altını çizdi.

Yatırım sonrası bayilik ağını genişletme çalışmalarına başladı

Yatırım sonrası artan kapasiteye paralel bayii ağını genişletme yönünde çalışmalar yaptıklarını dile getiren Füruz Karık, bu çalışmalarla birlikte Başak ailesine yeni bayilerin de katıldığına işaret etti. Başak Çatı ve Cephe Sistemleri'nin beşeri güce ve üretime yatırım yapmayı sürdürdüğünü vurgulayan Karık, bu anlayışla başlatıldığı 10 milyon dolarlık üretim tesisi yatırımını nisan ayında tamamladıklarının altını çizdi. El değmeden yapılan üretim ve artan kalitelerle adeletle iddialı bir konumda bulunduklarını anlatan Karık, sözlerini şöyle sürdürdü: "Teknolojiye yaptığımız yatırımda modernize ettiğimiz yeni üretim tesislerimizde, iş gücü, yakıt, enerji, atık malzeme ve fire maliyeti kapsamında değer oranda azalırken, verim maksimum seviyelere ulaştı. Yatırım sonucu artan üretim kapasitesi ile 45 milyon adetlik bir üretim hedefiyoruz. Bunun sonucunda yurt içi ve dışı bayilik ağımızı genişletmek için çalışmaları başladık."

"Üretimde doğalgazı tercih kullandıyor"

Müşteri odaklı çözümleri ve hizmetleri ile sektöre yön veren firmasından ödüllarını ülke getiren Füruz Karık, ürünlerde verimliliği ve kullanım kolaylığına önem verdiklerini kaydetti. 'Doğa güzellik' mottosunu ürünlerinin yansıttıklarını belirten Karık, ürünlerinde doğayı temel alarak çatılarda ve cephe kaplamasında kalıcı çözümler üretiklerini ifade etti. Karık, çevreci bakış açısıyla çalıştıklarını söyleyerek, "Ürünlerimizde, çevre bilişimiyle ürünlerimizin ömründe kullanılarak, ürün için risk olabilecek bütün işleri otomatik sistemlerde yapıyoruz. Üretimde kullandığımız doğalgaz ürünler ile hava kirliliğini minimize ediyoruz. Ayrıca, yüzde 100 geri dönüşüm hattı ile kalite ayrımında olmayan ürünleri tamamını geri dönüşüme ve imalata yeniden kazandırıyoruz" açıklamasını yapıyor. Diğer yandan Görüntüleme yaptıkları ve son yıllarda tercih edilen Porto kiremitlerin kullanılan Porto kiremitlerinin yüksek kalite olduğunu dile getiren Füruz Karık, çatılara özgünlük ve farklılık katan Porto kiremitlerini istenilen renkte üretiklerini ifade etti.

Koç mevsiminin yoğun kar yağışı ve yağmurla yaşanacağı, yaz aylarında ise mevsim normallerinin üzerinde yağışlar olmasa nedeniyle Porto kiremitlere olan ilginin son yıllarda artış gösterdiğine dikkat çeken Füruz Karık, özellikle bu yılın ikinci yarısında ürünlerine olan ilgisin arttığını ifade etti. Oldukça yapıları ile uyumlu olduğunda bir güzelliğe sahip olan kiremitlerin yüksek yağış alan ve nem oranı yüksek bölgelerde, sayısı kaplama ürünlerden hasıla ulaştırılmasına ve kiremit altı tabakalarda oluşacak su birikmesine izin vermesini sağlayan bir özelliğe sahip olduğunu vurgu yapan Karık, şunları kaydetti: "Birbirlerine kenetlenebilen ve her kopula uygun olan Porto Kiremit, özellikle Ege ve Akdeniz Bölgeleri'nin mimarisine uygun üretiyoruz. Porto Kiremit, Atatürk Serisi'ne alternatif olarak tarihi yapılarda da tercih ediliyor. Olukla olmanı nedeniyle çatıya döşendiğinde bitkiler içinde dönüşüyor, rüzgardan etkilenmiyor. Özel bağlantı detileri yanında oval şeklide tasarlandığından birçok kit ile etkiden kendi sisiklemiyor, stil bozulmuyor."

Yeni Teknolojimizle Türkiye' de Bir İlki Daha Başardık...

Bursa Yolu 3.km PK:33 26301 Eskişehir
Tel: 0222 315 07 00 Fax: 0222 315 07 06
www.basakkiremit.com.tr

DÜNYA
Eskişehir

Başak, inovasyon yatırımının sonuçlarını 2016da alacak

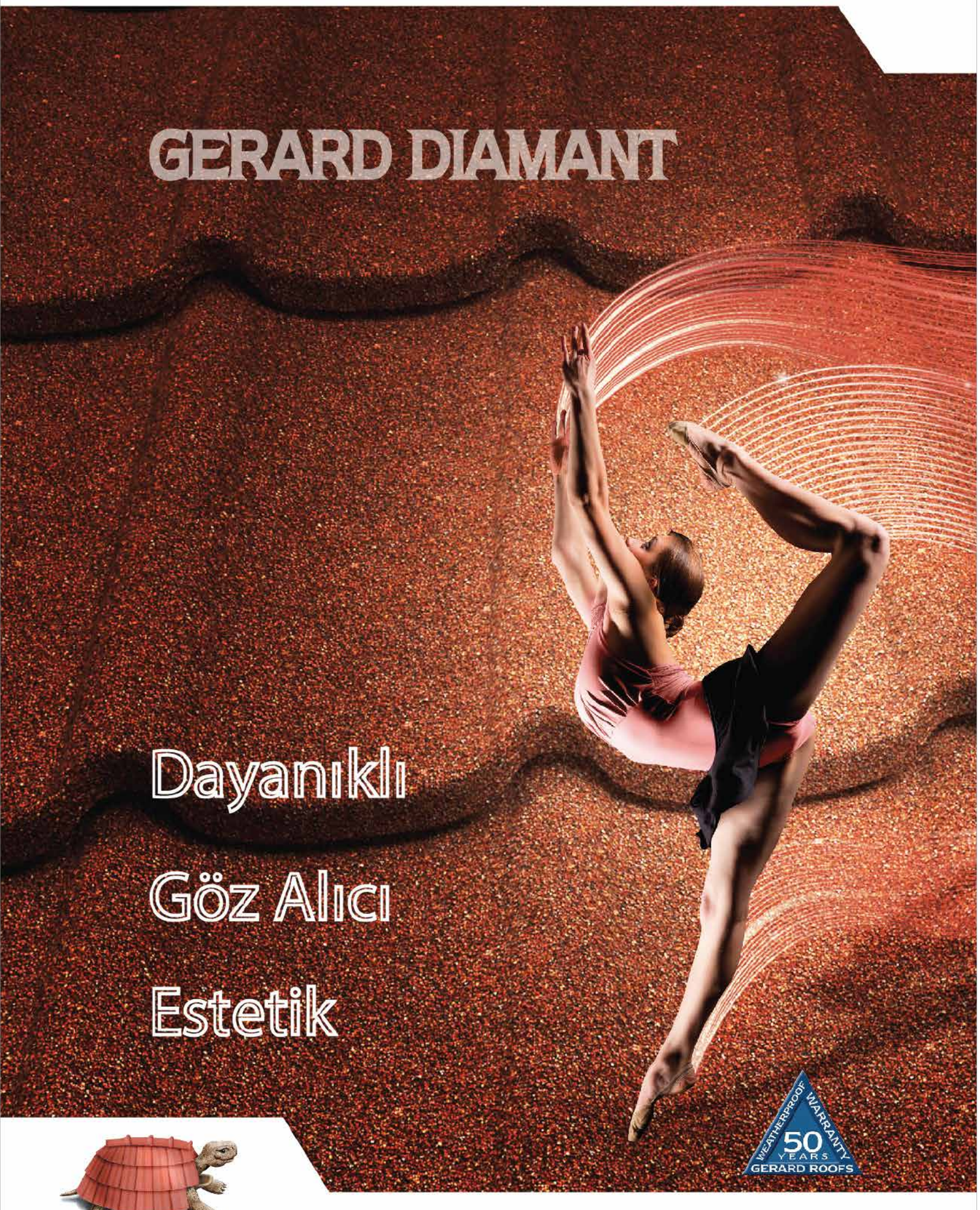

BAŞAK
Metal Çatı Sistemleri

GERARD®
ROOFING SYSTEMS

Genel Müdürlük / Fabrika:
Bursa Yolu 3 km PK:33 26301 Eskişehir
Tel: 0222 315 07 00 Fax: 0222 315 07 06